



ประกาศสำนักงานการปฏิรูปที่ดินจังหวัดอุดรธานี
เรื่อง ผลการคัดเลือกและจัดที่ดินแทนที่เกษตรกรผู้ได้รับการจัดให้เข้าทำประโยชน์ซึ่งถึงแก่ความตาย
(ฉบับที่ ๖๗)
พ.ศ. ๒๕๖๙

ด้วยเกษตรกรได้ยื่นคำขอรับการจัดที่ดินแทนที่เกษตรกรผู้ได้รับการจัดให้เข้าทำประโยชน์ซึ่งถึงแก่ความตายต่อสำนักงานการปฏิรูปที่ดินจังหวัดอุดรธานี (ส.ป.ก.อุดรธานี) ได้ตรวจสอบแล้วว่า เป็นทายาทของเกษตรกรผู้ได้รับการจัดให้เข้าทำประโยชน์ซึ่งถึงแก่ความตาย เป็นผู้ประกอบอาชีพเกษตรกรรมเป็นหลัก เป็นผู้มีคุณสมบัติ ไม่มีลักษณะต้องห้าม และอยู่ในหลักเกณฑ์การยื่นคำขอตามที่กฎหมายและระเบียบของ ส.ป.ก. กำหนด โดยยินยอมปฏิบัติตามระเบียบ คำสั่ง คำแนะนำ และเงื่อนไขที่คณะกรรมการปฏิรูปที่ดินเพื่อเกษตรกรรม และคณะกรรมการปฏิรูปที่ดินจังหวัดอุดรธานีได้กำหนดไว้ และไม่ปรากฏยานหลักฐานแสดงการขาดคุณสมบัติ หรือมีลักษณะต้องห้าม ขณะที่พิจารณาเสนอปฏิรูปที่ดินจังหวัดอุดรธานีในฐานะผู้ได้รับมอบหมายจากเลขาธิการสำนักงานการปฏิรูปที่ดินเพื่อเกษตรกรรม (ส.ป.ก.)

อาศัยอำนาจตามความในข้อ ๑๑ ข้อ ๑๖ ข้อ ๑๙ ข้อ ๒๒ ข้อ ๓๐ ข้อ ๓๒ ข้อ ๓๓ และข้อ ๓๕ แห่งระเบียบคณะกรรมการปฏิรูปที่ดินเพื่อเกษตรกรรม ว่าด้วยหลักเกณฑ์ วิธีการ และเงื่อนไขในการคัดเลือกและจัดที่ดินให้แก่เกษตรกร การโอนหรือตกทอดทางมรดกสิทธิการเช่าหรือเช่าซื้อ และการจัดการทรัพย์สินและหนี้สินของเกษตรกรผู้ได้รับที่ดิน พ.ศ. ๒๕๖๔ แก้ไขเพิ่มเติม (ฉบับที่ ๒) พ.ศ. ๒๕๖๖ ประกอบคำสั่ง ส.ป.ก. ที่ ๔๐๓/๒๕๖๔ สั่ง ณ วันที่ ๑๖ กรกฎาคม พ.ศ. ๒๕๖๔ จึงมีคำสั่งอนุญาตให้เกษตรกรได้รับการจัดให้เข้าทำประโยชน์ในเขตปฏิรูปที่ดินจังหวัดอุดรธานี ตามรายชื่อเกษตรกรและข้อมูลแปลงที่ดินที่ปรากฏในบัญชี ก. แนบท้ายประกาศนี้ และให้เกษตรกรผู้ได้รับการจัดที่ดินตามรายชื่อดังกล่าวเข้ารับมอบหนังสืออนุญาตให้เข้าทำประโยชน์ในเขตปฏิรูปที่ดิน (ส.ป.ก. ๔-๐๑) ตามวัน เวลาราชการ ณ ส.ป.ก.อุดรธานี พร้อมแสดงบัตรประจำตัวประชาชน หากผู้รับคำสั่งข้างต้นไม่เห็นด้วยกับคำสั่งนี้ให้ยื่นอุทธรณ์ต่อปฏิรูปที่ดินจังหวัดอุดรธานี ภายในสามสิบวันนับแต่วันปิดประกาศนี้

อนึ่ง กรณีปรากฏข้อเท็จจริงอันเป็นสาระสำคัญเกี่ยวกับคุณสมบัติของผู้ได้รับการจัดที่ดิน รายใดว่า ขาดคุณสมบัติหรือมีลักษณะต้องห้ามที่ไม่มีสิทธิได้รับการคัดเลือกและจัดที่ดิน จะดำเนินการกระบวนการเพิกถอนคำสั่งอนุญาตให้เข้าทำประโยชน์ในเขตปฏิรูปที่ดินและจัดที่ดินสำหรับรายนั้นต่อไป

จึงประกาศมาเพื่อทราบโดยทั่วกัน

ประกาศ ณ วันที่ ๒๕ มีนาคม พ.ศ. ๒๕๖๙

(นางธรรทิพย์ บำรุงรส)
ปฏิรูปที่ดินจังหวัดอุดรธานี

สำนักงานการปฏิรูปที่ดินจังหวัดอุดรธานี

บัญชีรายละเอียดการจัดที่ดินแทนที่เกษตรกรผู้ได้รับการจัดให้เข้าทำประโยชน์ซึ่งถึงแก่ความตาย

อำนาจพิจารณาของปฏิรูปที่ดินจังหวัดอุดรธานี (ปทจ.)

วันที่ทำคำสั่ง..... 25 มี.ค. 2569

บัญชี ก
แผ่นที่ ๑/๑

| ลำดับ | ผู้ถึงแก่ความตาย ชื่อ - สกุล | รายละเอียดเกี่ยวกับที่ดิน(แปลงเดิม) | | | | | ลำดับ | ผู้ขอรับการจัดที่ดินแทนที่ ชื่อ - สกุล | ความสัมพันธ์ | รายละเอียดเกี่ยวกับที่ดิน(แปลงแบ่งรังวัดใหม่) | | | | | ที่ตั้งที่ดิน | | | วิธีการจัด | คำสั่งปฏิรูปที่ดินจังหวัด |
|-------|---------------------------------|-------------------------------------|------------------|-----|-----|----|-------|---|----------------------|---|------------|-----|-----|------|---------------|--------|-----------|----------------------|---------------------------|
| | | แปลงที่ | กลุ่มที่/ระหว่าง | ไร่ | งาน | วา | | | | แปลง | ระหว่าง | ไร่ | งาน | ตรว. | หมู่ | ตำบล | อำเภอ | | |
| ๑ | นางสุภี โอดหมั่น | ๗๒ | ๑๐UTM | ๒๓ | ๓ | ๕ | ๑ | นางสมพร โอดหมั่น | ผู้สืบสันดานชั้นบุตร | ๒๖ | ๕๖๔๔ ๒๐๖๒ | ๔ | ๒ | ๗๑ | ๘ | วังทอง | บ้านดุง | จัดให้เข้าทำประโยชน์ | อนุญาต |
| | | | | | | | ๒ | นางสายดา แก้วบุรี | ผู้สืบสันดานชั้นบุตร | ๒๗ | ๕๖๔๔ ๒๐๖๒ | ๕ | ๒ | ๗๑ | ๘ | วังทอง | บ้านดุง | จัดให้เข้าทำประโยชน์ | อนุญาต |
| | | | | | | | ๓ | น.ส.ชญาต หันบัวญัตติ | ผู้สืบสันดานชั้นบุตร | ๒๘ | ๕๖๔๔ ๒๐๖๒ | ๖ | ๑ | ๗๑ | ๘ | วังทอง | บ้านดุง | จัดให้เข้าทำประโยชน์ | อนุญาต |
| ๒ | นางแสงเพชร สีหาทิพย์ | ๑๐ | ๕๖๔๓ ๓๖๘๖ | ๔๗ | ๓๔ | ๕ | ๑ | นายยอธร สีหาทิพย์ | ผู้สืบสันดานชั้นบุตร | ๒๙ | ๕๖๔๓ ๒๐๖๒ | ๓ | ๒ | ๑๗ | ๘ | วังทอง | บ้านดุง | จัดให้เข้าทำประโยชน์ | อนุญาต |
| | | | | | | | ๒ | นายตะวัน มุงเคน | ผู้สืบสันดานชั้นบุตร | ๓๖ | ๕๖๔๓ ๓๖๘๘ | ๑๙ | ๐ | ๒๐ | ๘ | บะยาว | วังสามหมอ | จัดให้เข้าทำประโยชน์ | อนุญาต |
| | | | | | | | ๖ | นายตะวัน มุงเคน | ผู้สืบสันดานชั้นบุตร | ๔๕ | ๕๖๔๓ ๓๖๘๖ | ๐ | ๒ | ๒๕ | ๘ | บะยาว | วังสามหมอ | จัดให้เข้าทำประโยชน์ | อนุญาต |

ผู้ถึงแก่ความตาย จำนวน ๒ ราย จำนวน ๒ แปลง ผู้ขอรับการจัดที่ดินแทนที่จำนวน ๖ ราย จำนวน ๖ แปลง เนื้อที่ประมาณ ๔๒-๑-๖๑ ไร่

(นายวินัย จันทะคะมุด)
นิติกรชำนาญการ

(น.ส.ญาฤดี มณีจันทร์)
นิติกรชำนาญการพิเศษ
ผู้อำนวยการกลุ่มกฎหมาย

(นางธารทิพย์ บำรุงรส)
ปฏิรูปที่ดินจังหวัดอุดรธานี

แผนที่แปลงที่ดิน

ระวาง/กลุ่มที่..... 5644II2062แปลงเลขที่..... 26หมู่ที่..... ตำบล.....

อำเภอ..... บ้านดุงจังหวัด..... อุดรธานี.....

เนื้อที่ประมาณ..... 4 ไร่..... 2 งาน..... 71 ตารางวา

ผู้สำรวจรังวัด..... นายรณกร จิวพรหมตำแหน่ง..... นักวิชาการแผนที่และภาพถ่ายปฏิบัติการรังวัดวันที่...../...../.....

มาตราส่วนในระวาง ส.ป.ก. 1:4,000

มาตราส่วน 1:4,000

รูปแผนที่

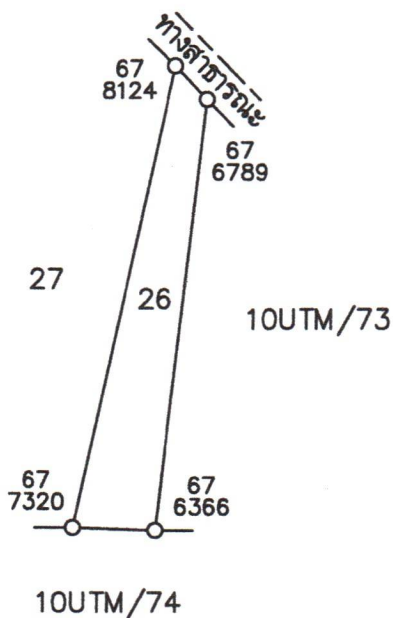

ลงชื่อผู้สำรวจรังวัด..... นายรณกร จิวพรหมลงชื่อผู้จำลอง..... นายทองม้วน ศิริไม้
 นักวิชาการแผนที่และภาพถ่ายปฏิบัติการ..... ช่างสำรวจ.....

ลงชื่อผู้ตรวจ..... นายสวิต มั่งคั่งดีวัน / เดือน / ปี..... 30 ธันวาคม 2568
 นายช่างเครื่องกลชำนาญงาน รัชการาราชการแทน
 ผู้อำนวยการกลุ่มงานช่างและแผนที่.....

แผนที่แปลงที่ดิน

ระวาง/กลุ่มที่..... 5644II2062แปลงเลขที่..... 27หมู่ที่..... ตำบล.....

อำเภอ..... บ้านดงจังหวัด..... อุครธานี.....

เนื้อที่ประมาณ..... 8 ไร่..... งาน..... 46 ตารางวา

ผู้สำรวจรังวัด..... นายรณกร จิวพรหมตำแหน่ง..... นักวิชาการแผนที่และภาพถ่ายปฏิบัติการรังวัดวันที่..... /..... /.....

มาตราส่วนในระวาง ส.ป.ก. 1:4,000

มาตราส่วน 1:4,000

รูปแผนที่

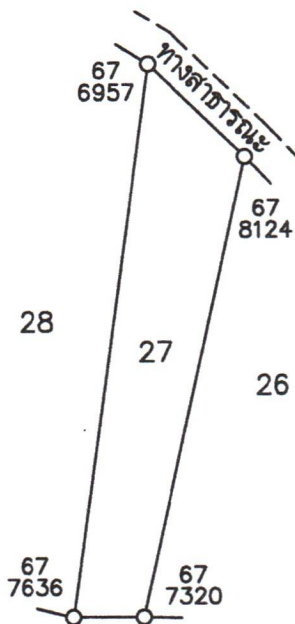

10UTM/74

ลงชื่อผู้สำรวจรังวัด..... นายรณกร จิวพรหมลงชื่อผู้จำลอง..... นายทองม้วน ศิริไม้
 นักวิชาการแผนที่และภาพถ่ายปฏิบัติการ..... ช่างสำรวจ.....

ลงชื่อผู้ตรวจ..... นายสวิต มั่งคั่งดีวัน / เดือน / ปี..... 30 ธันวาคม 2568

นายช่างเครื่องกลชำนาญงาน รักษาราชการแทน
 ผู้อำนวยการกลุ่มงานช่างและแผนที่

แผนที่แปลงที่ดิน

ระวาง/กลุ่มที่ 5644II2062 แปลงเลขที่ 28 หมู่ที่ ตำบล

อำเภอ บ้านดุง จังหวัด อุดรธานี

เนื้อที่ประมาณ 6 ไร่ 1 งาน 82 ตารางวา

ผู้สำรวจรังวัด นายธกร จิวพรหม ตำแหน่ง นักวิชาการแผนที่และภาพถ่ายปฏิบัติการ รังวัดวันที่ / /

มาตราส่วนในระวาง ส.ป.ก. 1:4,000

มาตราส่วน 1:8,000

รูปแผนที่

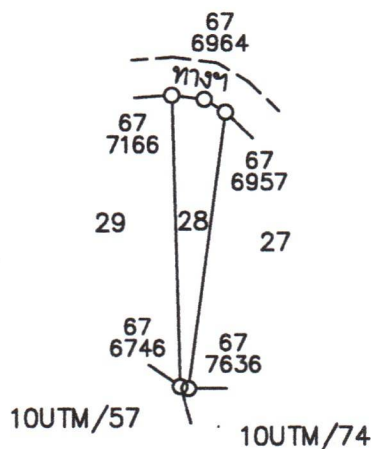

ลงชื่อผู้สำรวจรังวัด นายธกร จิวพรหม ลงชื่อผู้จำลอง นายทองม้วน ศิริไม้
 นักวิชาการแผนที่และภาพถ่ายปฏิบัติการ ช่างสำรวจ

ลงชื่อผู้ตรวจ นายสวิต มั่งคั่งดี วัน / เดือน / ปี 30 ธันวาคม 2568
 นายช่างเครื่องกลชำนาญงาน รักษาราชการแทน
 ผู้อำนวยการกลุ่มงานช่างและแผนที่

แผนที่แปลงที่ดิน

ระวาง/กลุ่มที่..... 5644II2.062 แปลงเลขที่..... 29 หมู่ที่..... ตำบล.....

อำเภอ..... บ้านดุง จังหวัด..... อุดรธานี.....

เนื้อที่ประมาณ..... 3 ไร่..... 2 งาน..... 17 ตารางวา

ผู้สำรวจรังวัด..... นายธรรณกร จิวพรม ตำแหน่ง..... นักวิชาการแผนที่และภาพถ่ายปฏิบัติการ รังวัดวันที่...../...../.....

มาตราส่วนในระวาง ส.ป.ก. 1:4,000

มาตราส่วน 1:8,000

รูปแผนที่

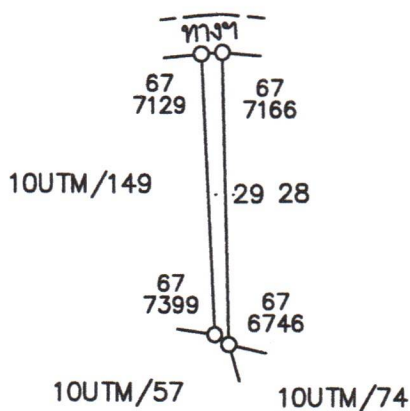

ลงชื่อผู้สำรวจรังวัด..... นายธรรณกร จิวพรม ลงชื่อผู้จำลอง..... นายทองม้วน สิริไม้
 นักวิชาการแผนที่และภาพถ่ายปฏิบัติการ..... ช่างสำรวจ.....

ลงชื่อผู้ตรวจ..... นายสวิต มั่งคั่งดี วัน / เดือน / ปี..... 30 ธันวาคม 2568

นายช่างเครื่องกลชำนาญงาน รักษาราชการแทน
 ผู้อำนวยการกลุ่มงานช่างและแผนที่

แผนที่แปลงที่ดิน

ระวาง/กลุ่มที่..... 5643II3688แปลงเลขที่..... 36หมู่ที่..... ตำบล.....

อำเภอ..... **วังสามหมอ**จังหวัด..... **อุดรธานี**

เนื้อที่ประมาณ..... 19 ไร่งาน..... 20 ตารางวา

ผู้สำรวจรังวัด..... **นายรณกร จิวพรม**ตำแหน่ง..... **นักวิชาการแผนที่และภาพถ่ายปฏิบัติการ**รังวัดวันที่...../...../.....

มาตราส่วนในระวาง ส.ป.ก. 1:4,000

มาตราส่วน 1:4,000

รูปแผนที่

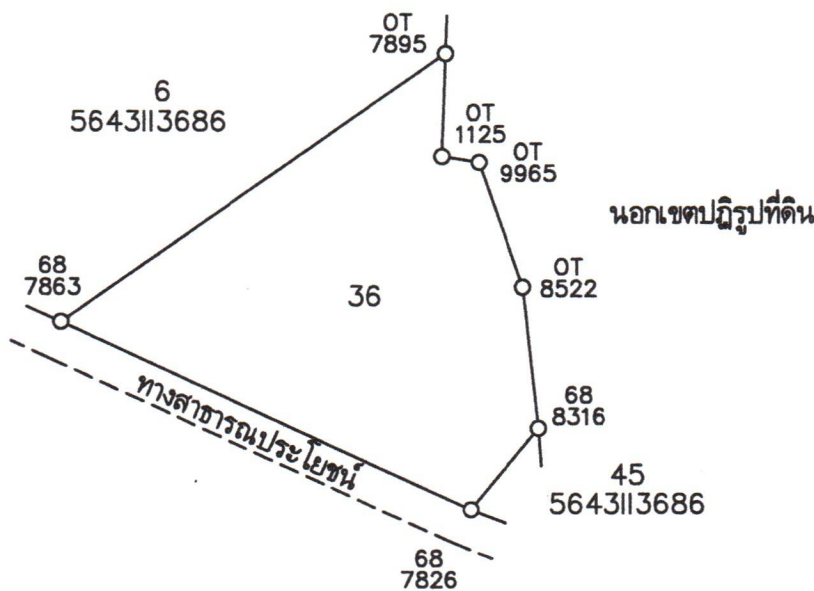

ลงชื่อผู้สำรวจรังวัด..... **นายรณกร จิวพรม**ลงชื่อผู้จำลอง..... **นายทองม้วน ศิริไม้**
 นักวิชาการแผนที่และภาพถ่ายปฏิบัติการ..... ช่างสำรวจ

ลงชื่อผู้ตรวจ..... **นายสวิต มั่งคั่งดี**วัน / เดือน / ปี..... **30 ธันวาคม 2568**

นายช่างเครื่องกลชำนาญงาน รักษาราชการแทน
 ผู้อำนวยการกลุ่มงานช่างและแผนที่

แผนที่แปลงที่ดิน

ระวาง/กลุ่มที่..... 5643II3686แปลงเลขที่..... 45หมู่ที่..... ตำบล.....

อำเภอ..... **วังสามหมอ**จังหวัด..... **อุดรธานี**

เนื้อที่ประมาณ..... ไร่..... งาน..... 25 ตารางวา

ผู้สำรวจรังวัด..... **นายรณกร จิวพรม**ตำแหน่ง..... **นักวิชาการแผนที่และภาพถ่ายปฏิบัติการ**รังวัดวันที่...../...../.....

มาตราส่วนในระวาง ส.ป.ก. 1:4,000

มาตราส่วน 1:4,000

รูปแผนที่

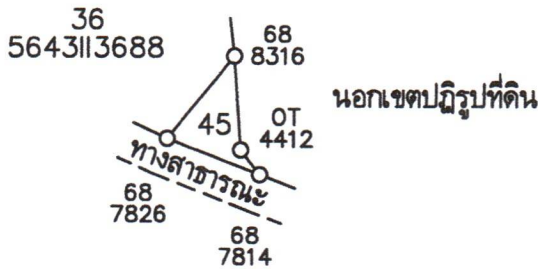

ลงชื่อผู้สำรวจรังวัด..... **นายรณกร จิวพรม**ลงชื่อผู้จำลอง..... **นายทองม้วน ศิริไม้**
นักวิชาการแผนที่และภาพถ่ายปฏิบัติการ **ช่างสำรวจ**

ลงชื่อผู้ตรวจ..... **นายสวิต มั่งคั่งดี**วัน / เดือน / ปี..... **30 ธันวาคม 2568**
นายช่างเครื่องกลชำนาญงาน รักษาราชการแทน
ผู้อำนวยการกลุ่มงานช่างและแผนที่